

RHII.EVG

Möchten Sie als Hauseigentümer den auf Ihrem Dach produzierten Solarstrom mit den Bewohnern teilen? Eine Eigenverbrauchsgemeinschaft (EVG) oder der Zusammenschluss zum Eigenverbrauch (ZEV) bieten Ihnen dabei neue Möglichkeiten. Bei uns erhalten Sie ein Rundum-Sorglos-Paket für Ihr individuelles EVG- oder ZEV-Projekt.

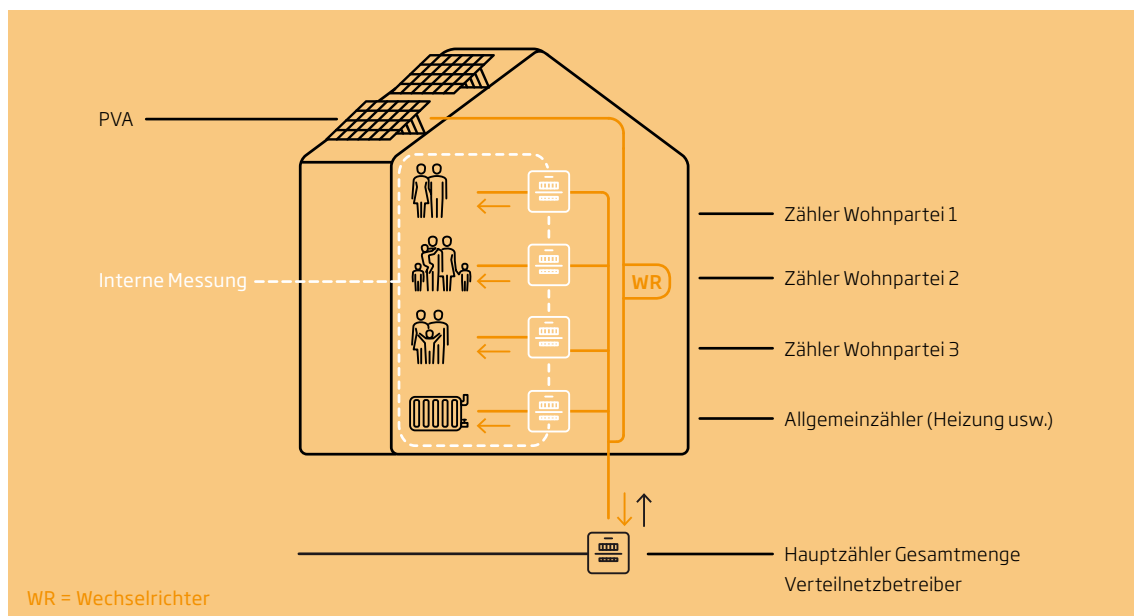

Eigenverbrauchsgemeinschaft (EVG)

Die EVG besteht aus Eigentümer/Betreiber der PVA und mehreren Endverbrauchern (Stockwerkeigentümer oder Mieter).



Zusammenschluss zum Eigenverbrauch (ZEV)

Bei aneinandergrenzenden Grundstücken kommt der ZEV zum Einsatz.

Ihre Vorteile

- > Effizienter Eigenverbrauch aufgrund Aufteilung Solarstrom unter Bewohnern.
- > Tiefere Stromkosten und Umweltengagement.
- > Anforderungen an Neubauten, Heizungen und rechtliche Anforderungen sind erfüllt.
- > Individuell abgestimmte EVG-/ZEV-Lösung.

Unser Angebot

	einfach	einfach plus	komplett	komplett plus
Beschreibung	> Interne Messung und Aufteilung unter Wohnparteien regelt Eigentümer selbständig.	> Interne Messung und Aufteilung unter Wohnparteien wird mittels Zählern von rhienergie beibehalten.	> Interne Messung und Aufteilung unter Wohnparteien regelt rhienergie. > Exklusiv Inkasso.	> Interne Messung und Aufteilung unter Wohnparteien regelt rhienergie. > Inklusiv Inkasso.
Abrechnung durch	Eigentümer	> Eigentümer > Die Rhienergie AG verrechnet dem/den Eigentümer/n nur die Zählermietgebühren.	Rhienergie AG	Rhienergie AG
Geltende Richtlinien	> AGB Rhienergie AG, AGB EVG Rhienergie AG, Werkvorschriften Rhienergie AG, EnG, EnV, StromVG, StromVV			

Preise Rahmenvertrag

Damit eine EVG/ZEV rechtsgültig ist, ist ein Rahmenvertrag als gemeinsame Basis notwendig.

	einfach	einfach plus	komplett	komplett plus
Beschreibung	Regelt das Verhältnis zwischen Vertreter EVG und rhienergie.	Regelt das Verhältnis zwischen Vertreter EVG und rhienergie.	> Regelt das Verhältnis zwischen Vertreter EVG und rhienergie. > Regelt das Verhältnis der EVG untereinander.	> Regelt das Verhältnis zwischen Vertreter EVG und rhienergie. > Regelt das Verhältnis der EVG untereinander. > Regelt das Inkasso.
Kosten in CHF	kostenlos	kostenlos	300.00	300.00

Preise Abrechnung

		einfach	einfach plus	komplett	komplett plus
Hauptmessung		Gemäss geltenden Tarifen der Rhienergie AG			
Initialisierung Messung und Abrechnung					
Bis 10 Messpunkte	CHF	-	-	200.00	200.00
Bis 20 Messpunkte	CHF	-	-	400.00	400.00
Bis 50 Messpunkte	CHF	-	-	600.00	600.00
Über 50 Messpunkte	CHF	-	-	Auf Anfrage	Auf Anfrage
Messung bei Wohnparteien	CHF/Mt./Zähler	-	ab 3.00	3.50	3.50
Aufbereitung der Rechnungsdaten	CHF/Mt./Zähler	-	-	3.00	3.20
Inkasso	CHF/Mt./Zähler	-	-	-	2.00
Mutationen der EVG Teilnehmer	CHF/Mt./Mutation	10.00	10.00	10.00	10.00



Weitere Informationen unter

www.rhienergie.ch oder +41 (0)81 650 22 50

nachhaltig nah.